

# Prateleiras Essencial



**A. J. RORATO**

Presente  
na sua vida.  
Cabe na  
sua casa.

PROFUNDIDADE: 19,5CM

Códigos: 5820, 5821, 5832, 5833 e 5825

Comprimentos disponíveis: 26,5cm, 44,5cm, 54cm, 67,5cm e 90cm.

Contém

01 Prateleira      02 Parafusos  
02 Suportes      02 Buchas

MATERIAL

ESPESSURA

CAPACIDADE

FERRAMENTAS

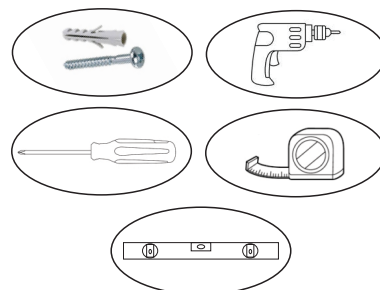
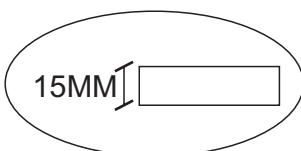
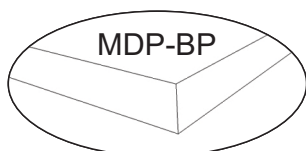

 [facebook.com/ajrorato](https://facebook.com/ajrorato)

 [@ajrorato](https://instagram.com/ajrorato)

[www.ajrorato.ind.br](http://www.ajrorato.ind.br)

# INSTRUÇÕES DE MONTAGEM

- 1 Identifique o lugar que deseja instalar a prateleira.
- 2 Meça do chão a altura desejada. E marque os pontos para os furos e não se esqueça de medir o nível.
- 3 De acordo com o tamanho de sua prateleira deixe sempre 8cm de distância das bordas para uma melhor distribuição do peso.
- 4 Realize a furação na parede com broca 8mm e encaixe a bucha de 8mm na furação.
- 5 Parafuse o suporte versátil com parafuso 4,8x38mm na parede, na bucha antes instalada.

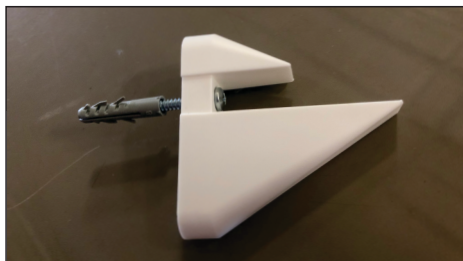

- 6 Encaixe a prateleira e confira o nível.

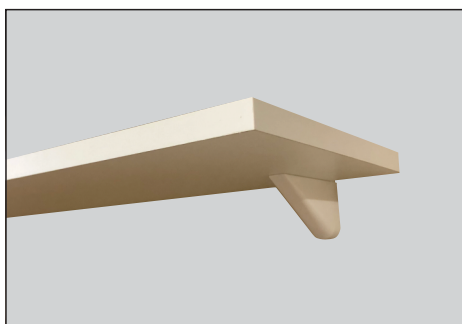

## Prateleiras disponíveis nas cores:

**29 - Nogueira Sevilha**

**40 - Castane**

**41 - Texturizado Branco**

**42 - Texturizado Preto**

## CUIDADOS

- Nunca utilize esponja de aço (tipo Bombril/Scotch-Brite), lixas e produtos químicos para limpeza, recomenda-se o uso de uma flanela limpa e seca.
- A exposição direta à luz solar poderá alterar a cor original do produto.
- É considerado desgaste natural em decorrência do tempo de uso.

## ASSISTÊNCIA TÉCNICA

A assistência técnica fica automaticamente suspensa nos casos de:

- Qualquer alteração no móvel.
- Na constatação de vazamentos hidráulicos.
- Contato direto com a água ou umidade excessiva no local de instalação.
- Ataques de cupins em depósitos, nas lojas e residências do consumidor final.



A. J. RORATO

**A. J. RORATO & CIA LTDA**

INDÚSTRIA E COMÉRCIO DE ARMÁRIOS PARA COZINHAS E BANHEIROS, PIAS E TANQUES DE MÁRMORE SINTÉTICO.

Rodovia PR 465 - Km 13 • Chácara Éden • Caixa Postal 21 • CEP 87260-000 • Araruna - PR  
Informações Técnicas: [www.ajrorato.ind.br](http://www.ajrorato.ind.br) • e-mail: [contato@ajrorato.ind.br](mailto:contato@ajrorato.ind.br)

FONE: 44 3562-1206

 [facebook.com/ajrorato](https://facebook.com/ajrorato)